Teorema set magnétique pour plaque de base modulaire - 8 broches + plaques

Art: AD169438

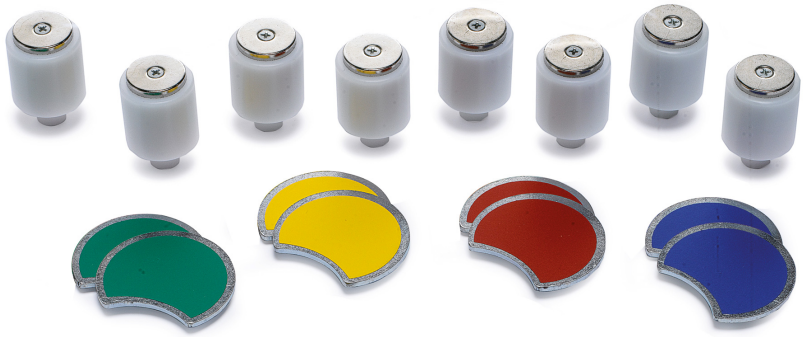

Informations sur le produit

Jeu de 8 broches courtes et épaisses avec dessus magnétique + 8 disques magnétiques en forme de lune en 4 couleurs différentes (vert, jaune, rouge et bleu). À combiner avec les plaques de base modulaires.
Rend les exercices amusant et polyvalent, car il peut également être utilisé pour la perception des couleurs, l'amélioration des capacités de calcul et la réalisation de séquences de formes et de couleurs. L'aimant permet aux personnes dont la coordination est moins précise de relier facilement les disques. Pour retirer les disques, il faut plus de force et de précision.