Kussen halve cilinder traagschuim visco

Art: AD096636 | Merk: MMC

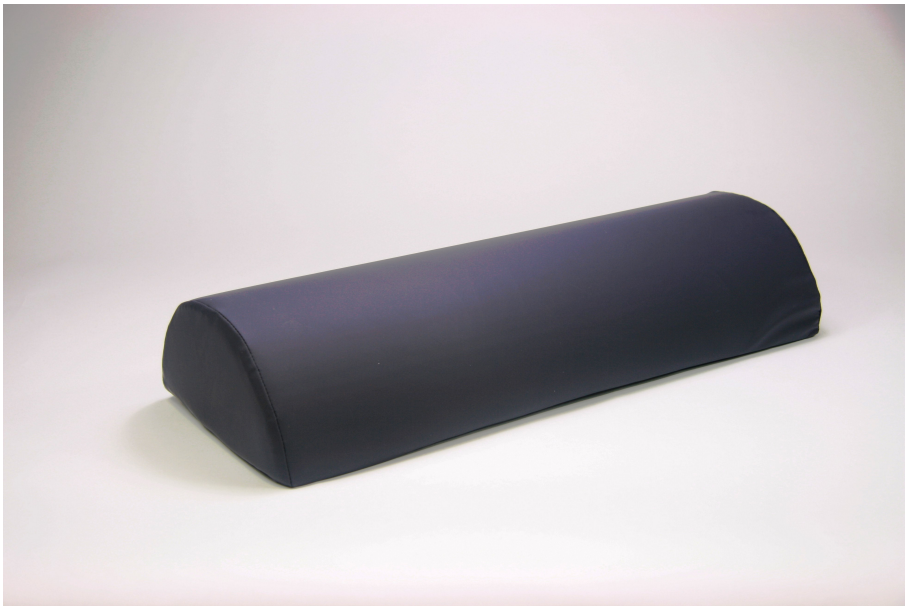

Productinformatie

De halve cilinder is gemaakt van gemouleerd visco schuim. Dit wil zeggen dat de vorm in de mal is gegoten, waardoor het beter bestand is tegen slijtage. Het schuim heeft een densiteit van 45 kg De hoes is in hoogwaardig PU 210, rekbaar, ademend en ondoordringbaar. Technische info: 50 x 20 x 10 cm